



ROONGSARP TRAVEL

ROONGSARP EXCHANGE

(66) 2 2240039



<http://www.roongsarp.co.th>



Roongsarpdiscovery@hotmail.com

10 วัน ล่องเรือทะเลเมดิเตอร์เรเนียน Royal Caribbean... Oasis of the SEAs!

บาร์เซโลนา – ปัลมา เดอ มายอร์ก้า – โพรวองซ์ – ลา สเปนเซีย

โรม – เนเป็ลส์ – บาร์เซโลนา



โปรโมชั่น...สายการบินเตอร์กิช แอร์ไลน์ส (TK)

เดินทางปี 2019: 4-13 พ.ค./18-27 พ.ค./22 มิ.ย.-1 ก.ค./13-22 ก.ค./10-19 ส.ค./14-23 ก.ย.

เริ่มต้นที่.... **109,900** บาท

(พิเศษ!! ราคานี้รวมทัวร์พาเที่ยวทุกประเทศ รวมค่าวีซ่าชงกันและทิปแล้ว)

ขอสงวนสิทธิ์หากเรือมีการปรับเปลี่ยนท่าเทียบเรือ ซึ่งทางทัวร์จะทำการแจ้งให้ลูกค้าทราบล่วงหน้าต่อไป
โปรแกรม การท่องเที่ยว Shore Excursion ของเรือ อาจมีการปรับเปลี่ยนตามความเหมาะสม ขึ้นอยู่กับการเข้าออกของตารางเดินทางเรือ

Royal Caribbean... Oasis of the SEAs!



ประเภทห้องพัก (เตียงสามารถแยกเป็นเตียงคู่ได้)

- ห้องพักบนเรือแบบกรู๊ปจะเป็นแบบห้องพักรู๊ป (TWN/DBL) ในกรณีที่ท่านมีความประสงค์จะพักแบบ 3 ท่าน / 3 เตียง (TRIPLE ROOM) ต้องทำการตรวจสอบกับบริษัท เนื่องจากห้องพักบนเรือ ที่สามารถพักได้ 3 ท่าน มีจำนวนจำกัด
- บริษัทขอสงวนสิทธิ์ในการจัดเลขห้องพักให้กับคณะ เนื่องจากห้องพักบนเรือเป็นการจองแบบกรู๊ป และ ขึ้นอยู่กับข้อกำหนดของประเภทห้องพักในระดับที่ต่างกัน ซึ่งอาจจะทำให้ท่านไม่ได้ห้องพักติดกันหรือ ชั้นเดียวกัน ตามที่ลูกค้าต้องการ

ห้องพักมีระเบียงวิวทะเล (Ocean View with Balcony)



ห้องพักแบบ Inside

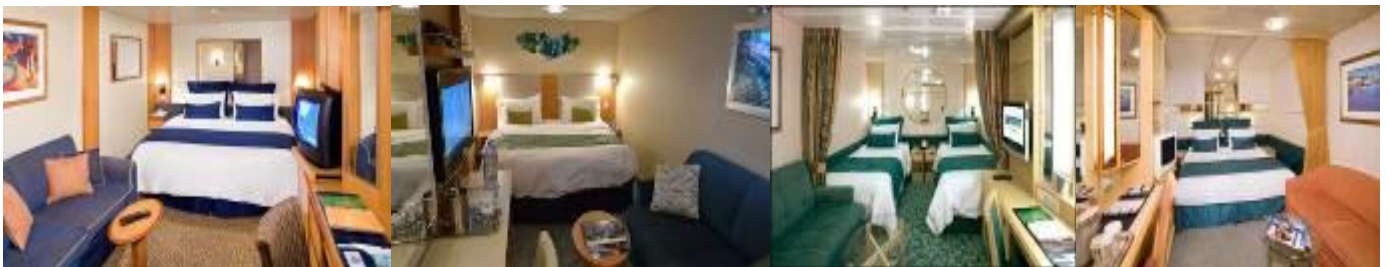

เส้นทางเดินเรือ



10 วัน ล่องเรือทะเลเมดิเตอร์เรเนียน

Royal Caribbean Oasis of the SEAs!!!

บาร์เซโลนา – ปัลมา เดอ มายอร์ก้า – โพรวองซ์ – ลา สเปนเซีย - โรม – เนเปิ้ลส์ – บาร์เซโลนา

วันแรก	กรุงเทพมหานคร
18.30 น.	คณะพบเจ้าหน้าที่และมัคคุเทศก์ได้ที่ เคาน์เตอร์เชคอิน U (แถว U 14-18) ประตูทางเข้าที่ 9 หรือ 10 อาคารผู้โดยสารขาออก ชั้น 4 เคาน์เตอร์เชคอินสายการบินเตอร์กิช แอร์ไลน์ส (TK) ณ สนามบินสุวรรณภูมิ
21.45 น.	ออกเดินทางสู่นครอิสตันบูล ประเทศตุรกี โดยเที่ยวบิน TK 65 (ใช้เวลาบินประมาณ 10.15 ชั่วโมง) เพลิดเพลินกับภาพยนตร์หลากหลายกับ จอทีวีส่วนตัวทุกที่นั่ง สายการบินฯ มีบริการ อาหารค่ำและอาหารเช้า ระหว่างเที่ยวบินสู่นครอิสตันบูล ประเทศตุรกี
วันที่สอง	อิสตันบูล – บาร์เซโลนา
04.00 น.	เดินทางถึงกรุงอิสตันบูลแวะเปลี่ยนเครื่อง เที่ยวบิน TK1853 อีสระให้ท่านได้ซื้อป๊อปปิ้งสินค้าปลอดภาษีภายในสนามบินอิสตันบูลซึ่งมีสินค้าให้เลือกซื้อมากมาย
07.20 น.	ออกเดินทางจาก สนามบินอิสตันบูล (IST) สู่ สนามบินบาร์เซโลนา (BCN) โดยสายการบินเตอร์กิช แอร์ไลน์ส บริการ อาหารเช้า บนเครื่องบิน (ใช้เวลาบินประมาณ 3.45 ชม.)
10.05 น.	เดินทางถึงสนามบินบาร์เซโลนา ผ่านพิธีการตรวจคนเข้าเมืองและศุลกากร นำท่าน เข้าชมพิพิธภัณฑ์ศิลปะแห่งชาติคาตาลูญา (Catalunya National Museum of Art) หรือตัวเรียกย่อคือ MNAC ตั้งอยู่บนเขามงจูอิก ใกล้ใจกลางเมืองบาร์เซโลนา ภายในเป็นสถานที่จัดแสดงผลงานศิลปะภาพวาดมากมายในช่วงยุคศตวรรษที่ 10-20 โดยมีภาพวาดจิตรกรรมในทุกยุคสมัยไม่ว่าจะเป็นโรมานเนสก์ โกธิก เรอเนอซองส์ บาโรก และโมเดิร์นอาร์ท นอกจากนี้ยังมีการจัดแสดงโบราณวัตถุในอดีตของชาติคาตาลันมากมาย โดยเป็นหนึ่งในพิพิธภัณฑ์สำหรับเก็บงานศิลปะที่ใหญ่ที่สุดแห่งหนึ่งของประเทศสเปน
กลางวัน	รับประทานอาหารกลางวัน ณ ภัตตาคารจีน
14.30 น.	นำท่านเชคอินขึ้น เรือสำราญ Royal Caribbean “Oasis of the SEAs”
ค่ำ	รับประทานอาหารค่ำ ณ ห้องอาหารภายในเรือสำราญ หลังอาหารอีสระให้ท่านพักผ่อนตามอัธยาศัยหรือสนุกสนานกับกิจกรรมบนเรือ





วันที่สาม บัลมา เดอ มายอร์กา

เช้า รับประทานอาหารเช้า ณ ห้องอาหารภายในเรือสำราญ

08.00 น. เรือจอดเทียบท่าที่ **ท่าเรือบัลมา เดอ มายอร์กา (Palma de Mallorca)**

นำท่านเที่ยวชมเมือง**บัลมา เดอ มายอร์กา (Palma de Mallorca)** แห่ง **หมู่เกาะมายอร์กา (Mallorca)** หมู่เกาะแสนสวยในประเทศสเปน ซึ่งตั้งอยู่ในทะเลเมดิเตอร์เรเนียน เป็นเกาะใหญ่ที่สุดในหมู่เกาะแบลีแอริก เมืองหลวงของเกาะคือเมืองบัลมา เมืองซึ่งเป็นจุดหมายปลายทางการท่องเที่ยวในวันหยุดที่ได้รับความนิยมมาก นำท่านแวะถ่ายรูปภายนอกกับ **ปราสาทเบลเวอร์ (Bellver Castle)** หนึ่งในป้อมปราการโบราณที่สร้างขึ้นช่วงต้นศตวรรษที่ 14 มีความสูงประมาณ 112 เมตร ตั้งอยู่บนเนินเขานอกตัวเมืองบัลมา สร้างขึ้นเพื่ออุทิศแก่กษัตริย์เจมส์ที่ 2 แห่งมายอร์กา ซึ่งแรกเริ่มเป็นที่พำนักของราชวงศ์ แต่ภายหลังถูกเปลี่ยนมาใช้เป็นที่จองจำนักโทษในช่วงกลางศตวรรษที่ 18 จนถึงศตวรรษที่ 20 ปัจจุบันเปิดเป็นพิพิธภัณฑ์ให้นักท่องเที่ยวได้เข้าชมทั่วไป

กลางวัน รับประทานอาหารกลางวัน ณ ภัตตาคารท้องถิ่น

บ่าย นำท่านเดินทางสู่ **มหาวิหารเลอซู (La Seu, Cathedral of Palma)** โบสถ์สไตล์โกธิคโรมันคาทอลิก คู่บ้านคู่เมืองของเกาะมายอร์กา สร้างขึ้นตามบัญชาของกษัตริย์เจมส์ที่ 1 แห่งอารากอนในปี ค.ศ. 1229 และเสร็จสิ้นในปี ค.ศ.1601 โดยใช้เวลาร่วม 370 ปีในการก่อสร้าง และได้มีการปรับปรุงตามแบบฉบับของอัน โดนิโอ เกาดี้ สถาปนิกและผู้ออกแบบผู้มีชื่อเสียงแห่งเมืองบาร์เซโลน่าในช่วงระหว่างปี ค.ศ.1901-1914 **นำท่านเข้าชมความงดงามภายในมหาวิหารแห่งบัลมา** ชมความงามของสถาปัตยกรรมสไตส์โกธิคโรมันที่ตกแต่งด้วยสถาปัตยกรรมที่สวยงาม ตกแต่งด้วยกระจกกลายสีที่ใหญ่ที่สุดในโลกอีกด้วย จากนั้นอิสระให้ท่านได้เดินเล่นและเก็บภาพความสวยงามของเมืองตามอัธยาศัย หรือจะเลือกซื้อของฝาก ของที่ระลึกที่มีจำหน่ายมากมาย



15.00 น. นำท่านเดินทางสู่ท่าเทียบเรือปัลมา เดอ มายอร์กา

16.00 น. เรือออกเดินทางจากท่าเทียบเรือ ปัลมา เดอ มายอร์กา มุ่งหน้าสู่ท่าเทียบเรือมาร์กเซย์ (โพรวองซ์)

อิสระให้ท่านพักผ่อน บนเรือสำราญหรูตามตามอัชฌาศัย ท่านสามารถเลือกรับประทานอาหารหรือนั่งเล่นในคลับ เลาจน์ หรือทำกิจกรรมที่มีภายในเรือสำราญมากมายได้ตามใจชอบ ไม่ว่าจะเป็นช้อปปิ้งที่ร้านขายสินค้าปลอดภาษีบนเรือ (Duty Free) และส่วนสนทนาการอื่นๆอีกมากมาย กิจกรรมความบันเทิงอันหลากหลายที่ท่านสามารถเลือกใช้บริการบนเรือสำราญ

ค่ำ รับประทานอาหารค่ำ ณ ห้องอาหารภายในเรือสำราญ

วันที่สี่ โพรวองซ์

เช้า รับประทานอาหารเช้า ณ ห้องอาหารภายในเรือสำราญ

09.00 น. เรือจอดเทียบท่า ณ ท่าเรือมาร์กเซย์ (โพรวองซ์) ประเทศฝรั่งเศส

นำท่านล่องเรือสู่ Chateau d'If หนึ่งในป้อมปราการกลางทะเล หรือคุกที่สร้างไว้บนเกาะเพื่อจองจำนักโทษ ตั้งห่างจากชายฝั่งเมืองมาร์กเซย์ประมาณ 1.5 กิโลเมตร สร้างขึ้นครั้งแรกช่วงปี ค.ศ.1524-1531 ตามพระราชประสงค์ของกษัตริย์ฟรานซิสที่ 1 เพื่อเป็นป้อมปราการแนวชายฝั่งตามยุทธศาสตร์ ทางทหารไว้สำหรับป้องกันการรุกรานทางทะเล ซึ่งภายหลังพบว่าไม่ได้ใช้ประโยชน์อย่างแท้จริง สืบเนื่องจากไม่ได้ถูกรุกรานเลย ทำให้เปลี่ยนมาใช้เป็นคุกสำหรับขังนักโทษแทน



กลางวัน รับประทานอาหารกลางวัน ณ ภัตตาคารจีน

บ่าย นำท่านแวะถ่ายรูปพระราชวังลองซองปี (The Palais Longchamp) สร้างขึ้นเพื่อเป็นการเฉลิมฉลองการขุดคลองมาร์กเซย์ (Canal de Marseille) เพื่อการลำเลียงน้ำจากแม่น้ำดูแลนซ์ (Durance River) เข้ามาใช้ในเมืองมาร์กเซย์ โคน ดยุคแห่งออรีน ได้วางรากฐานหินก้อนแรก เมื่อวันที่ 15 พฤศจิกายน ปี 1893 ซึ่งใช้เวลาก่อสร้างนานกว่า 30 ปี พระราชวังแห่งนี้ออกแบบโดยสถาปนิกนามว่า อังเร เอสพีรานดี (Henry Esperrandieu) โดยการมือออกแบบสร้างน้ำพุอยู่กลางพระราชวัง จึงได้รับการขนานนามว่า “ปราสาทน้ำพุ” (Water Castle) นำท่านชม



ความสวยงามภายในพระราชวังแห่งนี้ และชมสวนสวย ที่มีการจัดตกแต่งดูแลเป็นอย่างดี อิสระให้ท่านได้เก็บภาพตามอัธยาศัย ได้เวลานำท่านสู่ **ห้างสรรพสินค้าขนาดใหญ่ Les Terrasses du port** ในเมืองมาร์กเซย์ อิสระให้ท่านเลือกซื้อปิ้งสินค้า เสื้อผ้าแฟชั่น และของฝากตามอัธยาศัย ก่อนนำท่านลงเรือสำราญ

- 16.30 น. นำท่านเดินทางสู่ **ท่าเทียบเรือมาร์กเซย์**
 18.00 น. เรือออกเดินทางจาก **ท่าเทียบเรือมาร์กเซย์** มุ่งหน้าสู่ **ท่าเทียบเรือ ลา สเปนเซีย (La Spezia)**
ค่ำ **รับประทานอาหารค่ำ ณ ห้องอาหารภายในเรือสำราญ**
 หลังอาหารอิสระให้ท่านพักผ่อนตามอัธยาศัยหรือสนุกสนานกับกิจกรรมบนเรือ

วันที่ห้า ลา สเปนเซีย - เลอริซี

เช้า **รับประทานอาหารเช้า ณ ห้องอาหารภายในเรือสำราญ**

- 08.30 น. เรือเทียบท่า ณ **ท่าเทียบเรือ ลา สเปนเซีย (La Spezia) ประเทศอิตาลี**
 นำท่าน **แวะถ่ายรูปกับ Castello di Lerici** ปราสาททรงโพลีกอน ที่สร้างตระหง่านเป็นที่เด่นชัดบนหน้าผาริมชายฝั่งของเมืองเลอริซี ป้อมปราการแห่งนี้เริ่มก่อสร้างเมื่อปี ค.ศ.1152 โดยสาธารณรัฐทางทะเลของเมืองเจนัว และปีซ่า จากนั้นมีการเปลี่ยนแปลงการก่อสร้างมากมายหลายครั้งสืบเนื่องด้วยเหตุผลทางยุทธศาสตร์ทางการทหาร จนกระทั่งเป็นรูปเป็นร่างในที่สุดเมื่อปี ค.ศ.1555

กลางวัน **รับประทานอาหารกลางวัน ณ ภัตตาคารท้องถิ่น**

บ่าย นำท่าน **เข้าชมโบสถ์แห่งซานดามารีเยอัสซุนต้า (Basilica of Santa Maria Assunta)** อาสนวิหาร โบราณของชาวโรมันคาทอลิกสไตล์นีโอโรแมนติกที่สร้างขึ้นช่วงกลางศตวรรษที่ 15 เพื่ออุทิศแก่พระแม่มารี หนึ่งในศูนย์รวมจิตใจของชาวเมือง จากนั้นนำท่าน **เข้าชมปราสาทซานจีโอจิโอ (San Giorgio Castle)** หนึ่งในแลนด์มาร์คสำคัญของเมือง ลา สเปนเซีย ซึ่งยังคงสภาพตั้งแต่สมัยศตวรรษที่ 13 ซึ่งปัจจุบันได้เปิดเป็นพิพิธภัณฑ์ให้นักท่องเที่ยวและชาวเมืองได้เข้าชมภายใน ที่จัดแสดงโบราณวัตถุทางประวัติศาสตร์ต่างๆ ivo อย่างครบครัน ตั้งแต่ยุคทองแดงจวบจนกระทั่งยุคโรมันเรื่องอำนาจ

- 18.00 น. นำท่านเดินทางสู่ **ท่าเทียบเรือลา สเปนเซีย**
ค่ำ **รับประทานอาหารค่ำ ณ ห้องอาหารภายในเรือสำราญ**
 หลังอาหารอิสระให้ท่านพักผ่อนตามอัธยาศัยหรือสนุกสนานกับกิจกรรมบนเรือ
 20.30 น. เรือเดินทางออกจาก **ท่าเรือ ลา สเปนเซีย (La Spezia)** เพื่อมุ่งหน้าสู่ **ท่าเรือชิวิตาเวคเคีย**



วันที่หก **ซิวิตตาเวคเคีย – โรม – ช้อปปิ้ง Outlet**

เช้า **รับประทานอาหารเช้า ณ ห้องอาหารภายในเรือสำราญ**

07.00 น. เรือเทียบท่า ณ ท่าเรือ ซิวิตตาเวคเคีย ประเทศอิตาลี

08.00 น. นำท่านชม **กรุงโรม (Rome)** เมืองหลวงอันยิ่งใหญ่ของจักรวรรดิโรมันซึ่งมีอายุเก่าแก่กว่า 2,000 ปี นำท่าน **เข้าชมโคลอสเซียม (Colosseum) 1 ใน 7 สิ่งมหัศจรรย์ของโลก** ได้รับการขนานนามว่าเป็นสนามกีฬากลางแจ้งขนาดใหญ่เริ่มสร้างขึ้นในสมัยจักรพรรดิเวสปาเซียนแห่งอาณาจักรโรมันและสร้างเสร็จในสมัยจักรพรรดิติตัส (Titus) สามารถจุคนกว่า 50,000 คน จากนั้น นำท่านชม **จัตุรัสโรมัน (Roman Forum)** หรือ ตั้งอยู่ระหว่าง **เนินพาเลดีน (Palatine hill)** กับ **เนินแคปิตอลีน (Capitoline hill)** ในกรุงโรมในประเทศอิตาลี บริเวณนี้เป็นบริเวณศูนย์กลางของการวิวัฒนาการของวัฒนธรรมโรมันมาแต่โบราณ ประชาชนมักจะเรียกบริเวณนี้ว่า "ฟอรัมมั่งนุง" หรือเพียงสั้น ๆ ว่า "ฟอรัม"

กลางวัน **รับประทานอาหารกลางวัน ณ ภัตตาคารจีน**

บ่าย นำท่านเดินทางสู่ช้อปปิ้งเอาต์เลตขนาดใหญ่ใกล้กรุงโรม **Castel Romano Designer Outlet** ช้อปปิ้งเอาต์เลตที่รวมเอาแบรนด์สินค้าจากดีไซเนอร์ชั้นนำมาลดราคาตลอดทั้งปี อิสระให้ท่านช้อปปิ้งเลือกซื้อของฝากหรือเลือกซื้อสินค้าแบรนด์เนมต่างๆ ได้ตามอัธยาศัย

17.00 น. นำท่านเดินทางกลับสู่ท่าเรือซิวิตตาเวคเคีย

ค่ำ **รับประทานอาหารค่ำ ณ ห้องอาหารภายในเรือสำราญ**

20.00 น. เรือสำราญออกจากท่าเทียบเรือซิวิตตาเวคเคียมุ่งหน้าสู่ท่าเทียบเรือเนเปิ้ลส์ ประเทศอิตาลี หลังอาหารอิสระให้ท่านพักผ่อนตามอัธยาศัยหรือสนุกสนานกับกิจกรรมบนเรือ

วันที่เจ็ด **เนเปิ้ลส์ – กาแซร์ตา**

เช้า **รับประทานอาหารเช้า ณ ห้องอาหารภายในเรือสำราญ**

07.00 น. เรือเทียบท่า ณ ท่าเรือเนเปิ้ลส์ ประเทศอิตาลี

08.00 น. นำท่านเดินทางสู่ **เมืองกาแซร์ตา (Caserta)** เมืองหลวงแห่งจังหวัดกาแซร์ตา แห่งแคว้นคัมปาเนียของอิตาลี นำท่าน **เข้าชมพระราชวังกาแซร์ตา (Palace of Caserta)** เป็นอดีตพระราชวังที่ประทับของกษัตริย์แห่งเนเปิ้ลส์ แห่งราชวงศ์บูร์บง ที่ตั้งอยู่ที่เมืองกาแซร์ตาในประเทศอิตาลี พระราชวังกาแซร์ตาเป็นหนึ่งในพระราชวังแบบบาโรกที่ใหญ่ที่สุดที่สร้างขึ้นในยุโรปในคริสต์ศตวรรษที่ 18 พระราชวังแห่งนี้ **ได้รับการขึ้นทะเบียนเป็นมรดกโลก** โดยองค์การยูเนสโกในปี ค.ศ. 1997 ในฐานะที่เป็นงานชิ้นเลิศของยุคบาโรก การก่อสร้างพระราชวังกาแซร์ตาเริ่มขึ้นในปี ค.ศ. 1752 โดยพระเจ้าชาลส์ที่ 7 แห่งเนเปิ้ลส์ ผู้ทรงงานอย่างใกล้ชิดกับสถาปนิกลูยจี วัน



วีเตลลี เมื่อทอดพระเนตรเห็นแบบจำลองสำหรับพระราชวัง พระเจ้าซาลส์ก็ทรงพอพระทัยมาก แต่พระองค์ก็มิได้มีโอกาสดูแบบจำลองในพระราชวังแม้แต่เพียงครั้งเดียว พระเจ้าซาลส์ทรงสละราชสมบัติในปี ค.ศ. 1759 เพื่อไปเป็นพระมหากษัตริย์สเปน การก่อสร้างดำเนินต่อมาโดยพระราชโอรสองค์ที่สามและผู้ครองเนเป็ลส์ต่อมาคือพระเจ้าเฟอร์ดินานด์ที่ 4 แห่งเนเป็ลส์



กลางวัน รับประทานอาหารกลางวัน ณ ภัตตาคารท้องถิ่น

บ่าย นำท่านเดินทางกลับสู่ **เมืองเนเป็ลส์ (Naples)** หรือที่นิยมเรียกเป็นภาษาอิตาลีว่า **เมืองนาโปลี (Napoli)** คืออีกหนึ่งเมืองท่องเที่ยวที่มีชื่อเสียงและมีความสำคัญทางประวัติศาสตร์ ศิลปะวัฒนธรรม สถาปัตยกรรม ดนตรี และศาสตร์การทำอาหาร ที่ได้รับการยอมรับจากทั่วโลกอีกทั้งยังเป็นเมืองหลวงของจังหวัดเนเป็ล (Province of Naples) และแคว้นกัมปาเนีย (Campania) แคว้นที่ตั้งอยู่ทางทิศใต้ของประเทศอิตาลีนั่นเองเมืองเนเป็ลตั้งอยู่ที่ชายฝั่งด้านตะวันตกของอิตาลีติดกับอ่าวเนเป็ลส์ (Naples Bay) กึ่งกลางระหว่างพื้นที่ภูเขาไฟสองแห่ง คือภูเขาไฟวิสุเวียส และกัมปีเฟลเกรย์และยังเป็นเมืองที่มีบทบาทสำคัญในคาบสมุทรอิตาลี มาตลอด 2,800 ปีนับแต่ก่อตั้งเมืองขึ้นมา ด้วยเหตุนี้เมืองเนเป็ลส์จึงถือว่าเป็นเมืองที่เก่าแก่ที่สุดแห่งหนึ่งของโลก โดยเฉพาะบริเวณใจกลางของเมืองเนเป็ลส์ยังเป็นศูนย์กลางเมืองทางประวัติศาสตร์ที่ใหญ่ที่สุดในยุโรป และ**ได้รับการขึ้นทะเบียนจากองค์การยูเนสโก (Unesco) ให้เป็นเมืองมรดกโลก ในปี ค.ศ.1995** นำท่านชมและถ่ายรูปกับจัตุรัส **เพิลบิสซิโต (Piazza del Plebiscito)** หนึ่งในจัตุรัสที่มีขนาดใหญ่ที่สุดในเมืองเนเป็ล ตั้งอยู่ใกล้ๆกับบริเวณอ่าวซึ่งถูกล้อมรอบไปด้วยเหล่าอาคารสถานที่ที่มีความสำคัญของเมือง จากนั้นนำท่าน**เข้าชมอุโมงค์เบอร์บอน (Bourbon Tunnel)** อุโมงค์โบราณที่ขุดขึ้นด้วยจุดประสงค์ทางการทหารซึ่งเชื่อมต่อระหว่างพระราชวังหลวงและคลังแสงในเมืองนาโปลี ไว้สำหรับให้ราชวงศ์ที่อาศัยในราชวังไว้ลี้ภัยในยามฉุกเฉิน นอกจากนี้ยังเคยถูกใช้เป็นหลุมหลบภัยจากการทิ้งระเบิดทางอากาศในช่วงสงครามโลกครั้งที่ 2 ด้วย

17.30 น. นำท่านเดินทางกลับสู่**ท่าเทียบ เรือเนเป็ลส์**

18.30 น. เรือเดินทางออกจากท่าเรือเนเป็ล เพื่อมุ่งหน้าสู่**ท่าเทียบเรือบาร์เซโลนา ประเทศสเปน**

ค่ำ รับประทานอาหารค่ำ ณ ห้องอาหารภายในเรือสำราญ

หลังอาหารอิสระให้ท่านพักผ่อนตามอัธยาศัยหรือสนุกสนานกับกิจกรรมบนเรือ



วันที่แปด Cruising

เช้า รับประทานอาหารเช้า ณ ห้องอาหารภายในเรือสำราญ

อิสระให้ท่านพักผ่อน บนเรือสำราญหรือตามอัชฌาศัย ท่านสามารถเลือกรับประทานอาหารหรือนั่งเล่นในคลับ เลอจน์ หรือทำกิจกรรมที่มีภายในเรือสำราญมากมายได้ตามใจชอบ ไม่ว่าจะเป็นช้อปปิ้งที่ร้านขายสินค้าปลอดภาษีบนเรือ (Duty Free) และส่วนสันทนาการอื่นๆอีกมากมาย กิจกรรมความบันเทิงอันหลากหลายที่ท่านสามารถเลือกใช้บริการบนเรือสำราญ เช่น

Public Room : บาร์และเลอจน์, ห้องสมุด, ห้องอินเทอร์เน็ต

Entertainment : ชมโชว์พิเศษที่ทางเรือมีจัดแสดงหรือจะเลือกนั่งเล่นในคลับ เลอจน์ บาร์ต่างๆหลากหลาย สไตส์คาสีโน, ดิสโก้เทค, ห้องเล่นเกม

Sport and Activities : สระว่ายน้ำ, สปอร์ตคอร์ท, ฟิตเนต, มินิกอล์ฟ

Spa and Wellness : ห้องสปา, ห้องสตรีม, บิวตี้ ซาลอน, โยคะ และอื่นๆ อีกมากมาย

กลางวัน รับประทานอาหารกลางวัน ณ ห้องอาหารภายในเรือสำราญ



ค่ำ รับประทานอาหารค่ำ ณ ห้องอาหารภายในเรือสำราญ

หลังอาหารอิสระให้ท่านพักผ่อนตามอัชฌาศัยหรือสนุกสนานกับกิจกรรมบนเรือ

หมายเหตุ ก่อนเรือกลับเทียบท่าในค่ำวันนี้ท่านจะได้รับป้ายผูกกระเป๋าสีต่างๆ ซึ่งเป็นตัวกำหนดลำดับการนำกระเป๋าไปลงจากเรือ ท่านจะต้องจัดกระเป๋าไปใหญ่วางไว้หน้าห้อง โดยแยกข้างของเครื่องใช้ที่จำเป็นไว้ในกระเป๋าเดินทางใบเล็ก เพราะเจ้าหน้าที่ของเรือจะมาเก็บกระเป๋าใบใหญ่ของท่านไปตั้งแต่กลางดึก และบัญชีค่าใช้จ่ายต่างๆ จะถูกส่งมาให้ท่านตรวจเช็คก่อนทำการชำระในวันรุ่งขึ้น สำหรับท่านที่ต้องการชำระผ่านบัตรเครดิต ทางบริษัทเรือจะชาร์จค่าใช้จ่ายผ่านบัตรเครดิตที่ท่านได้ให้หมายเลขไว้ในวันที่ท่านเช็คอินโดยอัตโนมัติ



วันที่เก้า บาร์เซโลนา

เช้า **รับประทานอาหารเช้า ณ ห้องอาหารภายในเรือสำราญ**
 05.00 น. เรือเทียบท่า ณ ท่าเรือบาร์เซโลนา ประเทศสเปน
 08.00 น. นำท่านเชคเอาท์ออกจากเรือสำราญ พร้อมรับกระเป๋าสัมภาระ
 นำทุกท่าน**เข้าชมมหาวิหารซากราด้า ฟามิเลียร์” (Sagrada Familia)** สัญลักษณ์แห่งสิ่งศักดิ์สิทธิ์ ที่สูงใหญ่ถึง 170 เมตร ออกแบบก่อสร้างอย่างสวยงามแปลกตาตั้งแต่ปี ค.ศ. 1882 โบสถ์ที่สร้างไม่เสร็จนี้เป็นสัญลักษณ์ของบาร์เซโลนา เป็นงานชิ้นยอดที่แสดงถึงอัจฉริยภาพของ เเกดี้ สถาปนิกผู้เลื่องชื่อ มหาวิหารแห่งนี้มีความสูง 170 เมตร ตั้งอยู่บนถนน Carrer de Mallorca งานชิ้นนี้มีความแปลกตางานชิ้นอื่นของเเกดี้ ตรงสี่ตันอันเรียบนิ่งแบบโทนสีธรรมชาติ ให้ความรู้สึที่สงบผ่อนคลายและเยือกเย็นเพราะความที่เป็นสถานที่ศักดิ์สิทธิ์ แต่ก็ยังคงรายละเอียดละเอียดละไม ดูจากลวดลายสลักเสลาที่ด้านนอกตัวโบสถ์และภายใน แสดงให้เห็นถึงแรงศรัทธาในศาสนาอย่างท่วมท้น



กลางวัน **รับประทานอาหารกลางวัน ณ ภัตตาคารจีน**

บ่าย นำท่าน**ชมโบสถ์ Expiatori del Sagrat Cor** โบสถ์โรมันคาทอลิก สร้างขึ้นแบบสไตน์โอโกธิค ตั้งแต่ปี ค.ศ. 1902 และใช้เวลากว่า 60 ปีจนเสร็จสิ้นการก่อสร้างเมื่อปี ค.ศ.1961 ตั้งอยู่บนยอดเขาทิบดาโบ (Tibidabo) โดยบนยอดโดมมีรูปปั้นของพระเยซูขึ้นกางแขน คล้ายคลึงกับ Christ Redeemer ที่กรุงริโอ เดอจาเนโร ประเทศบราซิล อิสระให้ท่านถ่ายภาพตามอัชฌาศัย
 16.00 น. นำท่านเดินทางสู่**สนามบินบาร์เซโลนา (BCN)** เพื่อเชคอินและทำ Tax Refund
 19.05 น. ออกเดินทางจากสนามบินบาร์เซโลนา กลับกรุงเทพฯ **โดยเที่ยวบินที่ TK1856** (ใช้เวลาบินประมาณ 3.25 ชั่วโมง) **บริการอาหารกลางวัน** เครื่องดื่ม และพักผ่อนบนเครื่องบิน
 23.30 น. เดินทางมาถึงนครอิสตันบูล แวะเปลี่ยนเครื่อง

วันที่สิบ กรุงเทพมหานคร

01.25 น. ออกเดินทางสู่ประเทศไทย **โดยเที่ยวบินที่ TK68** (ใช้เวลาบินประมาณ 9.35 ชั่วโมง) สายการบินมีบริการ**อาหารค่ำและอาหารเช้า** บนเครื่องบิน
 15.00 น. เดินทางถึงสนามบินสุวรรณภูมิ กรุงเทพฯ โดยสวัสดิภาพ (BON VOYAGE)



10 วัน ล่องเรือทะเลเมดิเตอร์เรเนียน

Royal Caribbean Oasis of the SEAs!!!

ราคาทัวร์ 109,900 บาท (เริ่มต้นห้อง Inside) : 4-13 พ.ค./18-27 พ.ค./22 มิ.ย.-1 ก.ค./13-22 ก.ค.
10-19 ส.ค/ 14-23 ก.ย.

อัตราค่าบริการ ปี 2562	4-13 พ.ค.	18-27 พ.ค.	22มิ.ย.-1 ก.ค.	13-22 ก.ค.	10-19 ส.ค.	14-23 ก.ย.
ราคาผู้ใหญ่ (พักห้องคู่ INSIDE) ท่านละ	109,900					
อัปเกรดเป็นห้องพักแบบมีระเบียงทะเล (พักห้องคู่ Sea-View Balcony) ท่านละ	20,000	20,000	24,000	23,000	23,000	20,000
พักเดี่ยวเพิ่ม ท่านละ (คิดที่ห้องพักแบบ INSIDE ซึ่งเป็นราคาเริ่ม)	45,000					
ราคาผู้ใหญ่/เด็ก (ห้องพัก 3 ท่าน) ท่านละ	โปรดสอบถาม					
เด็กทารก อายุไม่เกิน 2 ปี (นับอายุจนถึงวันเดินทางกลับ)	โปรดสอบถาม					
ชั้นธุรกิจเพิ่มเงินจากราคาทัวร์ เริ่มต้นที่ ท่านละ (ราคายืนยันได้ก็ต่อเมื่อนั่ง confirm เท่านั้น)	85,000 - 110,000					
ไม่เอาตัวเครื่องบินหักค่าใช้จ่าย (ผู้ใหญ่) (ไม่รวมตั๋ว BKK-IST-BCN-IST-BKK)	25,000					
กรณีมีวีซ่าแล้วหรือไม่ต้องยื่นวีซ่า หักค่าใช้จ่าย	2,900					

****ราคาอาจมีการปรับขึ้น – ลง ตามราคาน้ำมันที่ปรับขึ้นลง แต่จะปรับตามความเป็นจริง ที่สายการบินประกาศปรับ และที่มีเอกสารยืนยันเท่านั้น (คิด ณ วันที่ 12 กันยายน 2561) ****

ข้อแนะนำและแจ้งเพื่อทราบ

- กรณีเดินทางเป็นตัวกรุ๊ป หากออกตัวแล้ว ไม่สามารถขอคืนเงินได้ และไม่สามารถเปลี่ยนวันเดินทางได้
- กระเป๋าเดินทางเพื่อโหลด ท่านละ 1 ใบ **น้ำหนักไม่เกิน 20 กก.** กระเป๋าถือขึ้นเครื่อง (Hand carry) **น้ำหนักไม่เกิน 7 กก.**



โปรแกรมท่องเที่ยวล่องเรือสำราญ (ตามที่ระบุไว้ในรายการ) อัตรานี้รวมถึง

- ตัวเครื่องบินไป-กลับชั้นนักท่องเที่ยวโดยสายการบินเตอร์กิช แอร์ไลน์ส (กระเป๋าเดินทาง นน. ไม่เกิน 20 กก./ท่าน)
- ค่าภาษีสนามบิน, ภาษีน้ำมัน, ค่าประกันภัยทางอากาศ
- ค่าประกันภัยการเดินทางอุบัติเหตุวงเงิน 1,500,000 บาท และ ค่ารักษาพยาบาลในต่างประเทศวงเงิน 2,000,000 บาท
ค่ารักษาพยาบาลหลังกลับจากต่างประเทศภายใน 21 วัน วงเงิน 40,000 บาท (ประกันภัยไม่ครอบคลุมผู้ที่อายุเกิน 85 ปี)
- ค่าภาษี (Port Fee) ในทุกประเทศ
- ค่าวีซ่าเชงเก้น
- ค่าบริการ (Service fee, Gratuities) บนเรือ
- ค่าอาหารทุกมื้อตามระบุ, ค่าพาหนะ หรือรถรับ-ส่ง ระหว่างนำเที่ยว, ค่าเข้าชมสถานที่
- เจ้าหน้าที่ (ไกด์ไทย) คอยอำนวยความสะดวกตลอดการเดินทาง และ ทิปต่างๆ

อัตรานี้ไม่รวมถึง

- ค่าใช้จ่ายส่วนตัว อาทิ ค่าซักรีด ค่าโทรศัพท์-แฟกซ์ และค่าใช้จ่ายอื่นๆที่ไม่ได้ระบุในรายการ
- ค่าภาษีมูลค่าเพิ่ม 7% และภาษีหัก ณ ที่จ่าย 3%

การชำระเงิน งวดที่ 1 : สำรองที่นั่งจ่าย 50,000 บาท/ท่าน ภายใน 3 วันหลังได้รับการยืนยันกรุ๊ปออกเดินทางแน่นอน

สำรองที่นั่ง (ผู้เดินทางพักเดียว) ท่านละ 60,000 บาท

งวดที่ 2 : ชำระส่วนที่เหลือ 60 วัน ล่วงหน้าก่อนออกเดินทาง

กรณียกเลิก

- * ยกเลิก 120 วัน ล่วงหน้าก่อนเดินทาง (ไม่มีค่าใช้จ่าย)
- * ยกเลิก 90-119 วัน ล่วงหน้าก่อนเดินทาง หักค่ามัดจำ 25%
- * ยกเลิก 60-89 วัน ล่วงหน้าก่อนเดินทาง หักค่ามัดจำ 50%
- * ยกเลิก 30-59 วัน ล่วงหน้าก่อนเดินทาง หักค่ามัดจำเต็มจำนวน
- * ยกเลิก 08-29 วัน ล่วงหน้าก่อนเดินทาง หักค่าใช้จ่ายเต็มจำนวน
- * ยกเลิก น้อยกว่า 7 วัน ล่วงหน้าก่อนเดินทาง หักค่าใช้จ่ายเต็มจำนวน

*****หากมีการยกเลิกการจองทัวร์ หลังได้ทำการยื่นวีซ่าเรียบร้อยแล้ว บริษัทของสงวนสิทธิ์ในการนำเล่มพาสปอร์ตไปยกเลิกวีซ่าในทุกกรณี ไม่ว่าค่าใช้จ่ายในการยื่นวีซ่าจะรวมหรือแยกจากรายการทัวร์ก็ตาม*****

หมายเหตุ :

- บริษัทฯของสงวนสิทธิ์ในการยกเลิกการเดินทางใน กรณีที่มิใช่ผู้เดินทางต่ำกว่า 20 ท่าน โดยจะแจ้งให้ ผู้เดินทางทราบล่วงหน้า อย่างน้อย 20 วัน ก่อนการเดินทาง
- บริษัทฯของสงวนสิทธิ์ในการเปลี่ยนแปลงการพาเข้าชมสถานที่ท่องเที่ยวใดๆที่ปิดทำการ โดยจะจัดหาสถานที่ท่องเที่ยวอื่น ๆ เพื่อทดแทนเป็นลำดับแรก หรือคืนค่าเข้าชมแก่คณะผู้เดินทางแทน



- บริษัทฯ ขอสงวนสิทธิ์ในการเปลี่ยนแปลงรายการท่องเที่ยว กรณีที่เกิดเหตุจำเป็นสุดวิสัย อาทิ การล่าช้าของสายการบิน การนัดหยุดงาน การประท้วง ภัยธรรมชาติ การก่อจลาจล อุบัติเหตุ ปัญหาการจราจร ฯลฯ ทั้งนี้จะคำนึงและรักษาผลประโยชน์ของผู้เดินทางไว้ให้ได้มากที่สุด
- การท่องเที่ยวนี้เป็นการชำระแบบเหมาจ่ายกับบริษัทตัวแทนในต่างประเทศ ท่านไม่สามารถเรียกร้องเงินคืน ในกรณีที่ท่านปฏิเสธหรือสละสิทธิ์ การใช้บริการที่ทางทัวร์จัดให้ ยกเว้น ท่านได้ทำการตกลงหรือแจ้งให้ทราบก่อนเดินทาง
- บริษัทฯ จะไม่รับผิดชอบค่าใช้จ่ายที่เกิดขึ้น หากท่านถูกปฏิเสธวีซ่าและจะไม่คืนเงินค่าทัวร์ที่ท่านชำระมาแล้ว หากท่านถูกปฏิเสธการเข้าเมือง อันเนื่องจากการกระทำที่ส่อไปในทางผิดกฎหมาย หรือการ หลบหนีเข้าเมือง ฯลฯ
- สถานทูตเก็บค่าธรรมเนียมวีซ่า และไม่คืนทุกกรณี
- ในกรณีที่ท่านจะใช้หนังสือเดินทางราชการ (เล่มสีน้ำเงิน) เดินทางกับคณะ บริษัทฯสงวนสิทธิ์ที่จะ ไม่รับผิดชอบ หากท่านถูกปฏิเสธการเข้าหรือออกนอกประเทศใดประเทศหนึ่งเพราะ โดยปกตินักท่องเที่ยวใช้หนังสือเดินทางบุคคลธรรมดา

กรณีเดินทางโดยลูกค้าจัดการตัวเครื่องบินเอง (Land Only)

- ในกรณีลูกค้าดำเนินการเรื่องตัวเครื่องบินเองและมาเที่ยวร่วมกับคณะ (Join Tour) ลูกค้าต้องดำเนินการมาพบคณะทัวร์ด้วยตัวเอง และต้องรับผิดชอบค่าใช้จ่ายในการมาพบคณะใหญ่ด้วยตัวเอง รวมถึงหากกรณีเที่ยวบินของคณะใหญ่เกิดความล่าช้าหรือยกเลิกเที่ยวบินอันด้วยสาเหตุใดๆก็ตาม

ตัวเครื่องบิน

- ในการเดินทางเป็นหมู่คณะผู้โดยสารจะต้องเดินทางไป-กลับ หากท่านต้องการเลื่อนวันเดินทางกลับ ท่านจะต้องชำระค่าใช้จ่ายส่วนต่างที่สายการบินเรียกเก็บโดยสายการบิน เป็นผู้กำหนด ซึ่งทางบริษัทฯ ไม่สามารถเข้าไปแทรกแซงได้ และในกรณีที่ยกเลิกการเดินทาง ถ้าทางบริษัทได้ออกตัวเครื่องบินไปแล้ว ผู้เดินทางต้องรอ Refund ตามระบบของสายการบินเท่านั้น (ในกรณีที่ตัวเครื่องบินสามารถทำการ Refund ได้เท่านั้น)
- ท่านที่จะออกตัวเครื่องบินภายในประเทศ เช่น เชียงใหม่ ภูเก็ต หาดใหญ่ ฯลฯ โปรดแจ้งฝ่ายขายก่อนเพื่อขอคำยืนยันว่าทัวร์นั้นๆ ยืนยันการเดินทาง แน่แน่นอน หากท่านออกตัวภายในประเทศโดยไม่ได้รับการยืนยันจากพนักงาน แล้วทัวร์นั้นๆ ยกเลิก บริษัทฯ ไม่สามารถรับผิดชอบค่าใช้จ่ายใดๆที่เกี่ยวข้องกับตัวเครื่องบินภายในประเทศได้
- เมื่อท่านจองทัวร์และชำระมัดจำแล้ว หมายถึงท่านยอมรับในข้อความและเงื่อนไขที่บริษัทฯแจ้งแล้วข้างต้น

ห้องพักบนเรือ

- ห้องพักบนเรือแบบกรู๊ปจะเป็นแบบห้องพักรู๊ป (TWN/DBL) ในกรณีที่ท่านมีความประสงค์จะพักแบบ 3 ท่าน / 3 เตียง (TRIPLE ROOM) ต้องทำการตรวจสอบกับบริษัท เนื่องจากห้องพักบนเรือ ที่สามารถพักได้ 3 ท่าน มีจำนวนจำกัด
- บริษัทฯขอสงวนสิทธิ์ในการจัดเลขห้องพักให้กับคณะ เนื่องจากห้องพักบนเรือเป็นการจองแบบกรู๊ป และ ขึ้นอยู่กับข้อกำหนดของประเภทห้องพักในระดับที่ต่างกัน ซึ่งอาจจะทำให้ท่านไม่ได้ห้องพักติดกันหรือ ชั้นเดียวกัน ตามที่ลูกค้าต้องการ



กระเป๋าเล็กถือติดตัวขึ้นเครื่องบิน

- กรุณาดำเนินการของมีคม ทุกชนิด ใส่ในกระเป๋าใบเล็กที่จะถือขึ้นเครื่องบิน เช่น มีดพับ กรรไกรตัดเล็บทุกขนาด ตะไบเล็บ เป็นต้น **กรุณาใส่ในกระเป๋าเดินทางใบใหญ่**ห้ามนำติดตัวขึ้นบนเครื่องบินโดยเด็ดขาด
- วัตถุที่เป็นลักษณะของเหลว อาทิ ครีม โลชั่น น้ำหอม ยาสีฟัน เจล สเปรย์ และเหล้า เป็นต้น จะถูกทำการตรวจอย่างละเอียดอีกครั้ง โดยจะอนุญาตให้ถือขึ้นเครื่องได้ไม่เกิน 10 ชิ้น ในบรรจุภัณฑ์ละไม่เกิน 100 ml. แล้วใส่รวมเป็นที่เดียวกันในถุงใสพร้อมที่จะสำแดงต่อเจ้าหน้าที่รักษาความปลอดภัยตามมาตรการองค์การการบินพลเรือนระหว่างประเทศ (ICAO)
- หากท่านซื้อสินค้าปลอดภาษีจากสนามบิน จะต้องปิดผนึกถุงโดยระบุ วันเดินทาง เที่ยวบิน จึงสามารถนำขึ้นเครื่องได้ และห้ามมีร่องรอยการเปิดปากถุงโดยเด็ดขาด

สัมภาระและน้ำหนักงานยกสัมภาระ

- สำหรับน้ำหนักของสัมภาระที่ทางสายการบินอนุญาตให้โหลดได้ต่อเครื่องบิน คือ 20-30 กิโลกรัม (สำหรับผู้โดยสารชั้นประหยัด/ Economy Class Passenger ซึ่งขึ้นกับแต่ละสายการบิน) การเรียกเก็บค่าธรรมเนียมน้ำหนักเพิ่มเป็นสิทธิของสายการบินที่ท่านไม่อาจปฏิเสธได้ หาก น้ำหนักกระเป๋าเดินทางเกินกว่าที่สายการบินกำหนด
- สำหรับกระเป๋าสัมภาระที่ทางสายการบินอนุญาตให้นำขึ้นเครื่องได้ ต้องมีน้ำหนักไม่เกิน 7 กิโลกรัมและมีสัดส่วนไม่เกิน 7.5 x 13.5 x 21.5 สำหรับหน่วยวัด “นิ้ว” (Inch) หรือ 19 x 35 x 55 สำหรับหน่วยวัด “เซนติเมตร” (Centimeter)
- ในบางรายการทัวร์ ที่ต้องบินด้วยสายการบินภายในประเทศ น้ำหนักของกระเป๋าอาจจะถูกกำหนดให้ต่ำกว่ามาตรฐานได้ ทั้งนี้ขึ้นอยู่กับข้อกำหนดของแต่ละสายการบิน บริษัทของสงวนสิทธิ์ไม่รับภาระ ความรับผิดชอบค่าใช้จ่ายในน้ำหนักส่วนที่เกิน
- กระเป๋าและสัมภาระที่มีล้อเลื่อนและมีขนาดใหญ่เกินไป ไม่เหมาะกับการเป็นกระเป๋าถือขึ้นเครื่องบิน (Hand carry)

การชดเชยค่ากระเป๋าในกรณีเกิดการสูญหาย

- ของมีค่าทุกชนิด **ขอแนะนำไม่ควรใส่เข้าไปในกระเป๋าใบใหญ่ที่เช็กไปกับเครื่อง** เพราะหากเกิดการสูญหาย สายการบินจะรับผิดชอบชดเชยตามกฎโออาต้าเท่านั้น ซึ่งจะชดเชยให้ประมาณ กิโลกรัมละ 20 USD คุณด้วยน้ำหนักกระเป๋าจริง ทั้งนี้จะชดเชยไม่เกิน USD 400 กรณีเดินทางชั้นธรรมดา (Economy) หรือ USD 600 กรณีเดินทางชั้นธุรกิจ (Business) ดังนั้นจึงไม่แนะนำให้โหลดของมีค่าทุกประเภทลงกระเป๋าใบใหญ่
- กรณีกระเป๋าใบใหญ่เกิดการสูญหายระหว่างการท่องเที่ยว (**ระหว่างทัวร์ ไม่ใช่ระหว่างบิน**) โดยปกติประกันภัยการเดินทางที่บริษัททัวร์ได้จัดทำให้ลูกค้าจะไม่ครอบคลุมค่าชดเชยในกรณีกระเป๋าใบใหญ่สูญหาย อย่างไรก็ตาม บริษัทฯจะพิจารณาชดเชยค่าเสียหายให้ท่าน โดยชดเชยให้ตามกฎของสายการบินเท่านั้น นั่นหมายถึงจะชดเชยตามน้ำหนักกระเป๋า คุณ ด้วยค่าชดเชย USD 20 ต่อกิโลกรัมเท่านั้น ดังนั้นท่านจึงไม่ควร โหลดของมีค่าทุกประเภทในกระเป๋าใบใหญ่ เพราะหากเกิดการสูญหาย ทางบริษัทฯ ขอสงวนสิทธิ์การชดเชยค่าเสียหายตามรายละเอียดข้างต้นเท่านั้น
- กรณีกระเป๋าใบเล็ก (Hand Carry) เกิดการสูญหาย บริษัทฯ ไม่สามารถรับผิดชอบชดเชยค่าเสียหายให้ท่านได้



เอกสารประกอบการขอวีซ่าเชงเก้นประเทศอิตาลี

(ใช้เวลาในการขอวีซ่าประมาณ 10-15 วันทำการ)

สถานทูต ไม่อนุญาต ให้ตั้งเล่มพาสปอร์ต หากได้ยื่นเข้าไปแล้ว ดังนั้นถ้าท่านรู้ว่าต้องใช้เล่มกรุณาแจ้งบริษัททัวร์ฯ เพื่อขอยื่นวีซ่าล่วงหน้าก่อนกรุป และ ให้แนบตัวเครื่องบินในช่วงที่ท่านจะเดินทางมาด้วย

(การเตรียมเอกสาร กรุณาอ่านให้เข้าใจ และเตรียมให้ครบ และกรุณาอย่าคือและยึดติดกับการยื่นในสมัยก่อน)

หากท่านต้องการเปลี่ยนแปลงคิวกรุปที่ได้มีการจองแล้ว ท่านอาจต้องชำระค่าคิวยื่นวีซ่า 2,200 บาทให้กับศูนย์ยื่นคำร้อง

1. หนังสือเดินทาง ที่เหลืออายุใช้งาน ได้เกิน 6 เดือนขึ้นไป ถ้ามีหนังสือเดินทางเล่มเก่ากรุณาแนบมาด้วย
2. รูปถ่ายสีหน้าตรงปัจจุบัน พื้นฉากหลังรูปต้องมีสีขาวเท่านั้น รูปจะต้องเป็นภาพที่คมชัดห้ามสวมแว่นสายตา ห้ามมีเงา ห้ามถ่ายรูปและตกแต่งภาพจากคอมพิวเตอร์ (ถ่ายไม่เกิน 6 เดือน) 2 รูป

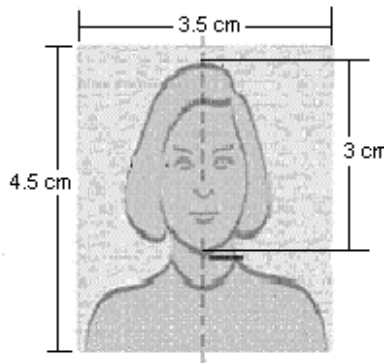

3. สำเนาทะเบียนสมรส / สำเนาทะเบียนหย่า / เอกสารเพิ่มเติมกรณีอื่น ๆ
4. สำเนาบัตรประชาชน
5. สำเนาทะเบียนบ้าน
6. สูติบัตร (สำหรับเด็กต่ำกว่า 18 ปีบริบูรณ์)
7. กรณีเด็กอายุต่ำกว่า 20 ปีบริบูรณ์: เดินทางต้องยื่นเอกสารเพิ่มเติมดังนี้
 - เด็กเดินทางกับบุคคลอื่น บิดามารดาต้องทำหนังสือแสดงความยินยอม ซึ่งออกให้โดยที่ว่าการเขตหรืออำเภอเท่านั้น และให้ระบุว่า ยินยอมให้เดินทางกับใคร มีความสัมพันธ์อย่างไรกับครอบครัว
 - เด็ก เดินทางกับบิดา มารดาต้องทำหนังสือแสดงความยินยอมซึ่งออกให้โดยที่ว่าการเขตหรืออำเภอเท่านั้น และให้ระบุว่า มารดายินยอมให้เดินทางกับบิดา (ระบุชื่อบิดา)
 - เด็ก เดินทางกับมารดา บิดาต้องทำหนังสือแสดงความยินยอมซึ่งออกให้โดยที่ว่าการเขตหรืออำเภอเท่านั้น และให้ระบุว่า บิดายินยอมให้เดินทางกับมารดา (ระบุชื่อมารดา)
 - กรณีพ่อและแม่หย่าร้าง หรือเสียชีวิต ต้องแนบ ใบหย่า หรือ ใบมรณะบัตร เพื่อเป็นการยืนยัน
 - ให้แนบสำเนาพาสปอร์ตของพ่อ และ แม่ (หากไม่มีให้แนบสำเนาบัตรประชาชนของพ่อและแม่)



8. **หลักฐานการทำงาน (จดหมายรับรองการทำงาน เป็นภาษาอังกฤษ) ฉบับจริงเท่านั้น****

จดหมายรับรองการทำงานให้ระบุ **TO WHOM IT MAY CONCERN** (ไม่ต้องระบุสถานทูต)

โดย **ไม่ต้องระบุวัน และประเทศที่เดินทาง**

- กรณีผู้เดินทางเป็นเจ้าของกิจการ : ให้นำหนังสือจดทะเบียนบริษัท ที่มีรายชื่อผู้ประกอบการ
- กรณีผู้เดินทางเป็นเจ้าของร้านค้า : ให้นำทะเบียนพาณิชย์ที่มีชื่อผู้เป็นเจ้าของร้านค้า
- กรณีที่เป็นพนักงานบริษัท : ใช้จดหมายรับรองการทำงานจากนายจ้าง ระบุตำแหน่ง ระยะเวลาการว่าจ้าง เงินเดือน **พิมพ์เป็นภาษาอังกฤษเท่านั้น**
- กรณีที่เป็นข้าราชการ : ให้นำหนังสือรับรองจากหน่วยงาน **พิมพ์เป็นภาษาอังกฤษเท่านั้น**
- กรณีเกษียณอายุราชการ ถ่ายสำเนาบัตรข้าราชการบำนาญ
- กรณีเป็นนักเรียนนักศึกษา ต้องมีหนังสือรับรองจากสถาบันศึกษานั้นว่ากำลังศึกษาอยู่ระบุชั้นปีที่ศึกษา **พิมพ์เป็นภาษาอังกฤษเท่านั้น**
- กรณีเป็นแม่ค้า, ทำธุรกิจส่วนตัว, ทำอาชีพอิสระ ต้องพิมพ์จดหมายรับรองตัวเอง **เป็นภาษาอังกฤษ**

9. **หลักฐานการเงิน (สำคัญมาก เพราะสถานทูตแจ้งกฎใหม่เมื่อวันที่ 22 กรกฎาคม 2557)**

9.1 สำเนาสมุดบัญชีเงินฝากออมทรัพย์เท่านั้น พร้อมหนังสือรับรองทางการเงินจากธนาคาร (BANK CERTIFICATE) เป็นภาษาอังกฤษ ****ต้องเป็นบัญชีเดียวกันเท่านั้น****

- **เงินฝากออมทรัพย์/ เื่อเรียก/ สะสมทรัพย์**
(ยอดเงินในสมุดบัญชีธนาคาร ต้องมี**ไม่ต่ำกว่า 100,000 บาท** ต่อการยื่นวีซ่า **1 ท่าน** และ ต้องมีการเข้าออกของเงินสม่ำเสมอ **ห้ามทำการ โอนเงินเข้าไปในครั้งเดียว**เป็นยอดใหญ่ก่อนการยื่นวีซ่าเด็ดขาด!!)

- การปรับสมุดบัญชีธนาคาร ท่านต้องปรับสมุดถึงเดือนปัจจุบัน และ ถ่ายสำเนาย้อนหลัง **6 เดือน** โดยการปรับยอดสมุดในบัญชี **ต้องปรับสมุดก่อนวันที่จะยื่นวีซ่า 7 วัน** เช่นท่านได้คิวยื่นวีซ่าวันที่ 3 กันยายน 2556 สำเนาสมุดบัญชีที่ท่านต้องใช้ในการยื่นวีซ่า ต้องปรับสมุด ณ วันที่ **28 สิงหาคม 2556** หรือ หลังจากนั้น หากท่านปรับสมุดบัญชีก่อนหน้านั้น จะใช้เป็นเอกสารแสดงหลักฐานทางการเงินไม่ได้ สถานทูตจะขอเอกสารเพิ่มเติม อย่างไรก็ตาม ท่านสามารถส่งเอกสารมาทางบริษัททัวร์ฯ เพื่อเตรียมการล่วงหน้า และ **ส่ง Fax สมุดบัญชีหน้าสุดท้ายที่ได้ทำการปรับสมุดมาให้ทางบริษัททัวร์** เพื่อใช้ในการแนบเป็นเอกสารยื่นวีซ่าต่อไปได้

- การขอหนังสือรับรองทางการเงินจากธนาคาร ต้องมีอายุไม่เกิน **15 วัน** นับจากวันที่ได้คิวยื่นวีซ่า พร้อม **ทั้งต้องระบุ จำนวนเงินเป็นตัวเลขลงในหนังสือรับรองด้วย** เช่นท่านได้คิวยื่นวีซ่าวันที่ 3 กันยายน 2556 หนังสือรับรองการเงินจากทางธนาคารที่ใช้ในการยื่นวีซ่า ต้องออกให้ ณ วันที่ **20 สิงหาคม 2556** หรือ หลังจากนั้น **จดหมายรับรองจากธนาคารให้ระบุ TO WHOM IT MAY CONCERN (ไม่ต้องระบุสถานทูต) โดยไม่ต้องระบุวัน และประเทศที่เดินทาง**

(สถานทูตไม่รับพิจารณาบัญชีกระแสรายวันในทุกกรณี)



Thank you for contacting VFS Italy Visa Application Centre.

เนื่องจากสถานทูตได้แจ้งเพิ่มเติมเกี่ยวกับเอกสารด้านการเงินของผู้สมัครวีซ่าทุกประเภท โดย ผู้สมัครทุกคนที่ต้องการยื่นคำร้องขอวีซ่าฯต้องแสดงหลักฐานทางการเงิน 2 ประเภทคู่กันคือ หนังสือรับรองทางการเงินจากทางธนาคาร (Bank Certificate) ซึ่งมีอายุไม่เกิน 15 วันนับจากวันยื่นคำร้องวีซ่า พร้อมกับสำเนาสมุดบัญชีเงินฝากที่แสดงยอดเงินล่าสุดไม่เกิน 7 วันนับจากวันยื่นคำร้องขอวีซ่า โดยไม่มีข้อยกเว้นใดๆทั้งสิ้น

10. ในกรณีที่ผู้มีผู้รับรองค่าใช้จ่าย ต้องมีเอกสารเพิ่มเติมดังนี้

- **จดหมายจากผู้รับรองค่าใช้จ่าย** พิมพ์เป็นภาษาอังกฤษเท่านั้น
- **หลักฐานแสดงความสัมพันธ์ของผู้เดินทางกับผู้รับรองค่าใช้จ่าย** เช่น ทะเบียนบ้าน และต้องเป็นบุคคลในครอบครัวเดียวกัน (พ่อ, แม่ สามารถรับรองค่าใช้จ่ายให้บุตรได้ / สามี ภรรยา ที่จดทะเบียนสมรส รับรองให้กันและกันได้ / (ปู่, ย่า, ตา, ยาย **ไม่สามารถรับรองค่าใช้จ่ายให้หลานได้**)
- **กรณีเป็นสามีภรรยากันแล้วไม่ได้จดทะเบียน และรับรองค่าใช้จ่ายกัน ต้องใช้เอกสารดังนี้**
 - เขียนจดหมาย declare เป็นภาษาอังกฤษ มาว่าอยู่ด้วยกันแต่ไม่ได้จดทะเบียนกัน
 - กรณีมีลูกด้วยกัน ให้ใช้ใบเกิดของลูก แปลเป็นภาษาอังกฤษพร้อมกับแนบภาษาไทย
 - กรณีไม่มีลูกด้วยกัน ให้ใช้ทะเบียนบ้านทั้งของสามีและภรรยา แปลเป็นภาษาอังกฤษพร้อมกับแนบภาษาไทย **โดยทะเบียนบ้านของทั้งสองต้องอยู่บ้านเดียวกัน**
- **กรุณาแนบสำเนาสมุดบัญชีเงินฝากตามข้อกำหนดในข้อ 9** ที่จะใช้ยื่นวีซ่า 1 ชุดของผู้รับรองค่าใช้จ่าย พร้อมทั้งใน หนังสือรับรองทางการเงินจากธนาคาร (BANK CERTIFICATE) ต้องระบุชื่อผู้ถูกรับรองค่าใช้จ่าย ด้วย

